



**2017-2021**



Természetvédelem társadalmi támogatottságának növelése



Kiemelt természeti értékeink védelme



Biológiai sokféleség védelme a tágabb környezetünkben

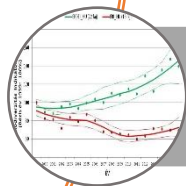

Tudásalapú természetvédelem



Erős szervezet – hatékony természetvédelem



Természetvédelem  
társadalmi  
támogatottságának  
növelése

A természetvédelmi problémák, összefüggések bemutatása a lakosság számára

Az emberek természettel való „találkozásának”, tapasztalatszerzésének segítése

Az MME oktatási tevékenységének fejlesztése és bővítése, a természetvédelmi ismeretek átadása a fiatalabb generációknak

Az MME eredményeinek hatékonyabb megismertetése a legszélesebb közönséggel





## Kiemelt természeti értékeink védelme

Kiemelt fajmegőrzési programjaink folytatása és fejlesztése (madarak, kételtűek, hüllők és emlősök)

A több fajt érintő veszélyeztető tényezők (pl. áramütés, mérgezés stb.) elleni fellépés hatékonyabbá és szervezettebbé tétele

A természetvédelmi tervezés, megvalósítás és nyomon követés fejlesztése, a természetvédelmi célkitűzések és prioritások rendszeres felülvizsgálata a célszerűbb és hatékonyabb munka érdekében

A nemzetközi tevékenységünk fejlesztése a BirdLife International keretében: részvétel az EU szakpolitikai munkájában, partnereink támogatása és a közös projektek fejlesztése

Regionális vezető szerepkör betöltése kiemelt fajok és problémák természetvédelmi szempontú kezelésében, azokban a kérdésekben, amelyek esetében a hazai tapasztalatok ezt már lehetővé teszik

A szitakötő- és a nappalilepke-fajokról széles körű adatgyűjtés elindítása az esetlegesen szükséges gyakorlati védelmi intézkedések megalapozása érdekében



# MADÁRBARÁT GAZDÁLKODÁS *gyepen, erdőn, halastavon, szántón*

## Biológiai sokféleség védelme a tágabb környezetünkben

Az élőhelyek védelme

Területek védelme

Az ágazati szakpolitika befolyásolása (pl. mezőgazdasági támogatási politika)

Természetvédelmi politika alakításának befolyásolása, érdekképviselés itthon és az Európai Unióban

Közösségi természetvédelmi programok indítása és a meglévők fejlesztése

Új együttműködési területek feltárása, együttműködés az érdekcsoportokkal

Együttműködés más mértékadó országos és regionális szervezetekkel a hatékony természetvédelmi érdekérvényesítés érdekében

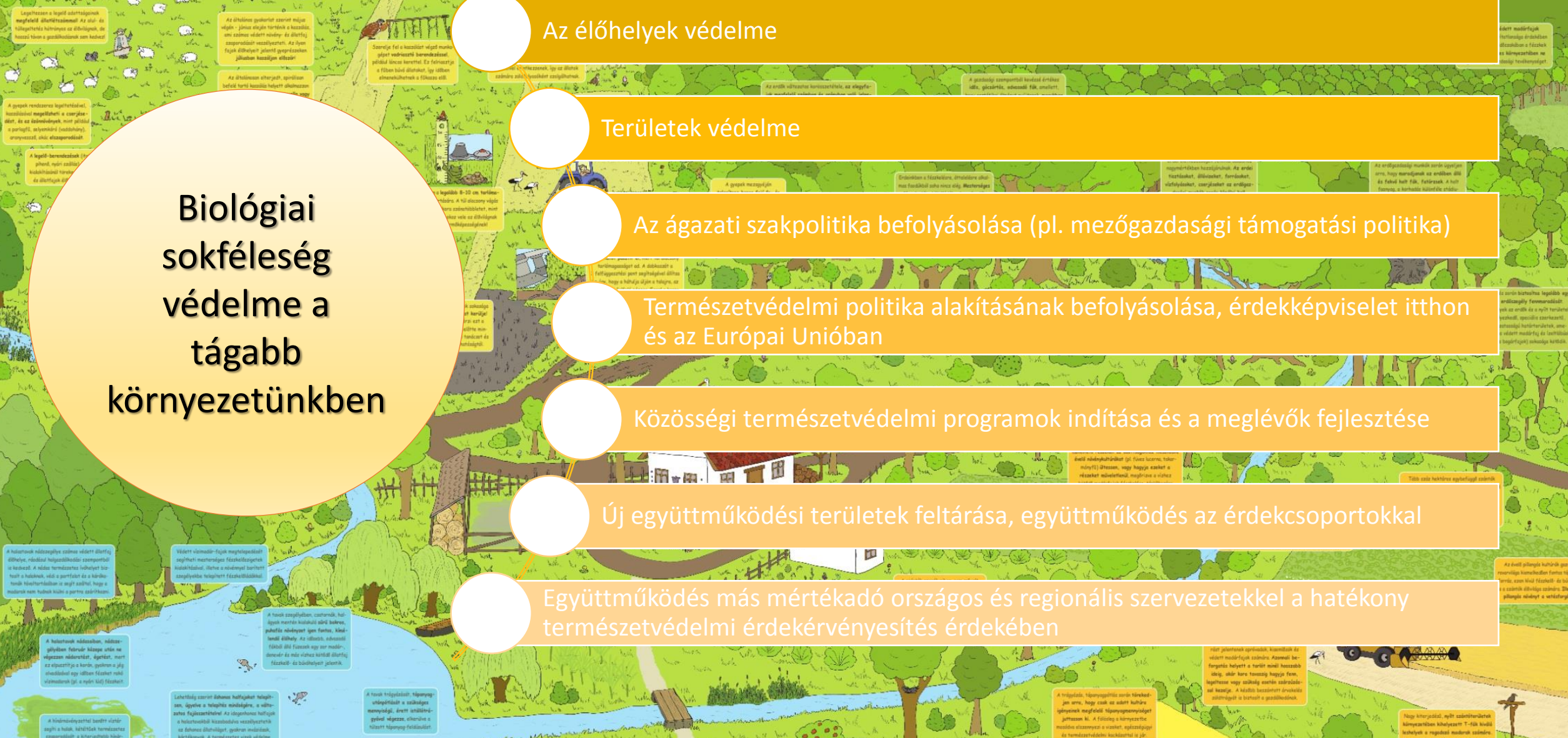

Legtöbbször a legelő szántóinak megfelelő állandósággal. Az állati ürülékkel való trágyázás a talajban, és hozzájárul a gazdálkodásnak való hasznosításához.

Az állatoknak gazdálkodás során meg kell adni a szükséges táplálékot, és az állatoknak megfelelő körülményeket kell biztosítani. Az állatoknak megfelelő körülményeket kell biztosítani.

Állatoknak megfelelő körülményeket kell biztosítani. Az állatoknak megfelelő körülményeket kell biztosítani.

Az élőhelyek védelme. Az élőhelyek védelme.

Területek védelme. Területek védelme.

Az ágazati szakpolitika befolyásolása. Az ágazati szakpolitika befolyásolása.

Természetvédelmi politika alakításának befolyásolása. Természetvédelmi politika alakításának befolyásolása.

Közösségi természetvédelmi programok indítása. Közösségi természetvédelmi programok indítása.

Új együttműködési területek feltárása. Új együttműködési területek feltárása.

Együttműködés más mértékadó országos és regionális szervezetekkel. Együttműködés más mértékadó országos és regionális szervezetekkel.

ERDEI\_HU (22 faj)

FBI\_HU (16 faj)

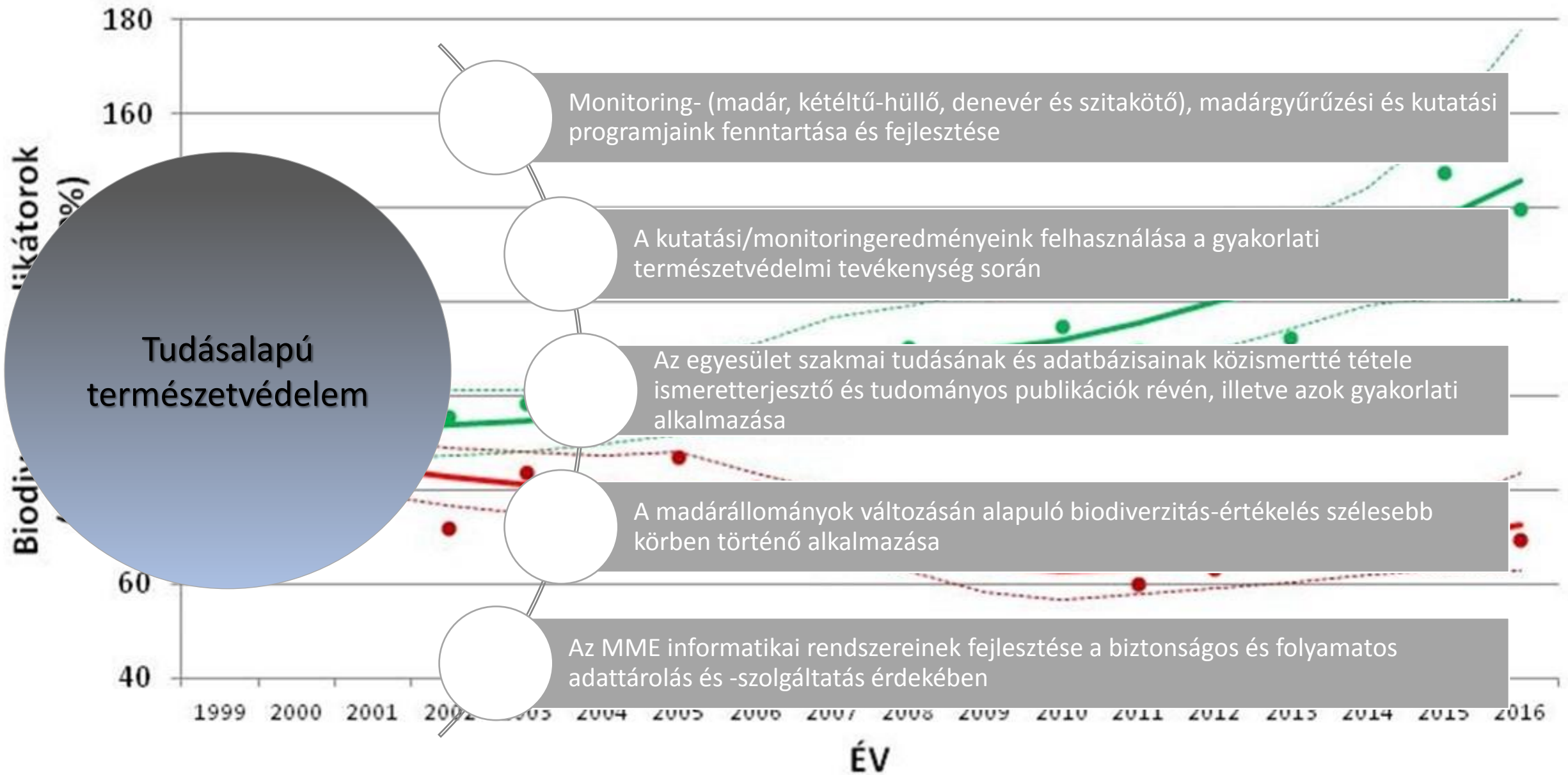





**Erős szervezet –  
hatékony  
természetvédelem**

Tagság és támogatók körének jelentős mértékű növelése

A tagság önkéntes tevékenységekbe történő bevonásának jelentős mértékű bővítése

Az MME belső hálózatának és kommunikációjának fejlesztése, a tagság széles körű tájékoztatása

Az önkéntesek és munkatársak folyamatos képzése, motiválása

Az egyesület bázisainak fejlesztése, madárvárták/központok köré szerveződő programok megvalósítása